

Projet d'une maison à Alfortville (94) - 1986

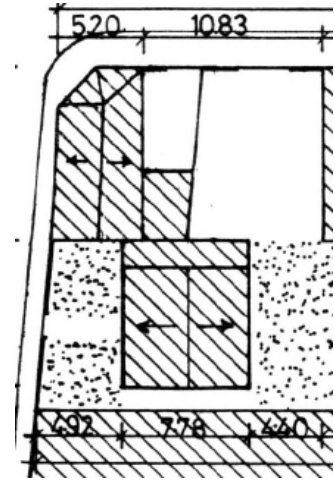
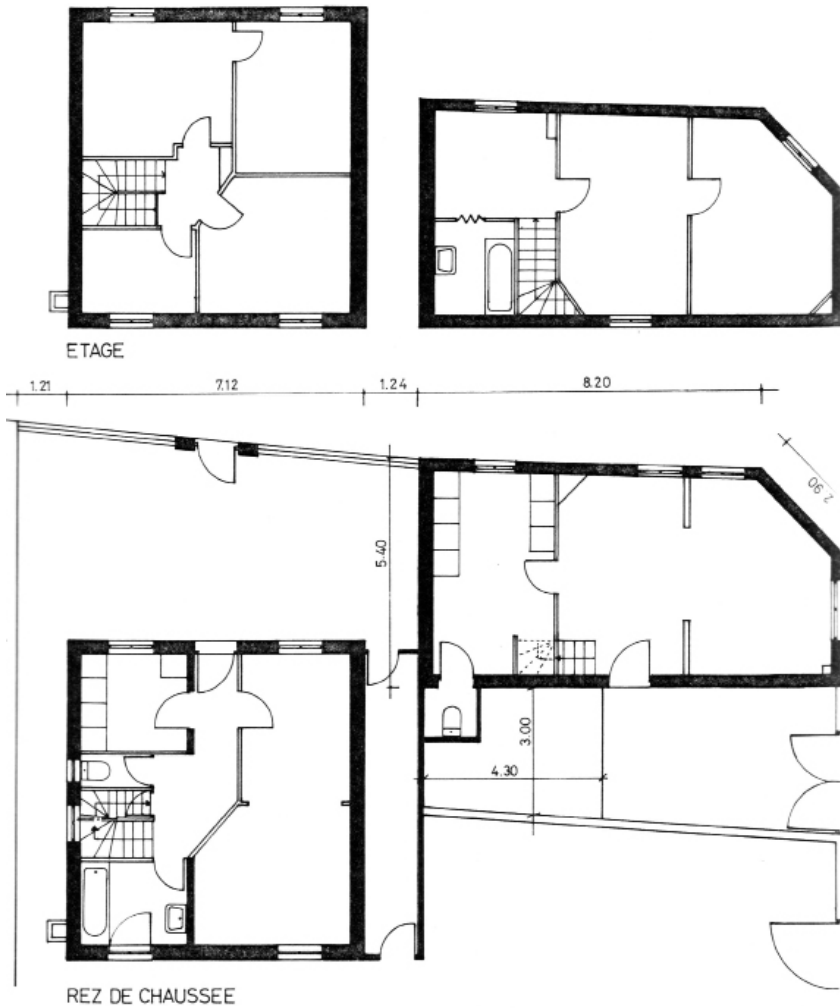

Plan masse

Plan de l'existant

Le propriétaire de cette grande parcelle à Alfortville souhaitait démolir une maison existante afin de prolonger une autre maison existante de manière à donner l'illusion d'une continuité. Toutefois la maison devait être totalement indépendante de la précédente.

Les négociations avec la mairie et la DDE, ont été assez difficiles, car ces volumes n'étaient pas encouragés par le règlement d'urbanisme. La grille en particulier n'aurait pas vu le jour, si elle n'avait été en continuité avec l'existante.

Sur une autre partie de la parcelle un vaste atelier de couture était projeté. Non construit il fait l'objet des pages suivantes.

Façades sur rue et jardin



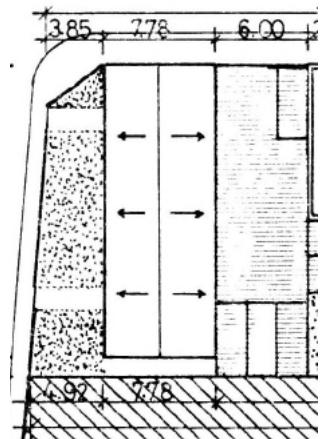

Façade sur rue, photographie

Façade sur jardin, dessin

La nouvelle maison comporte deux niveaux donnant sur deux jardins. L'entrée côté rue dessert une grande cuisine traversante, un vaste salon, un cabinet de toilette et l'escalier. Le premier étage possède quatre chambres et deux salles de bains. Le couloir de desserte et l'escalier sont éclairés par la lumière naturelle d'une baie vitrée.

Plans des deux niveaux

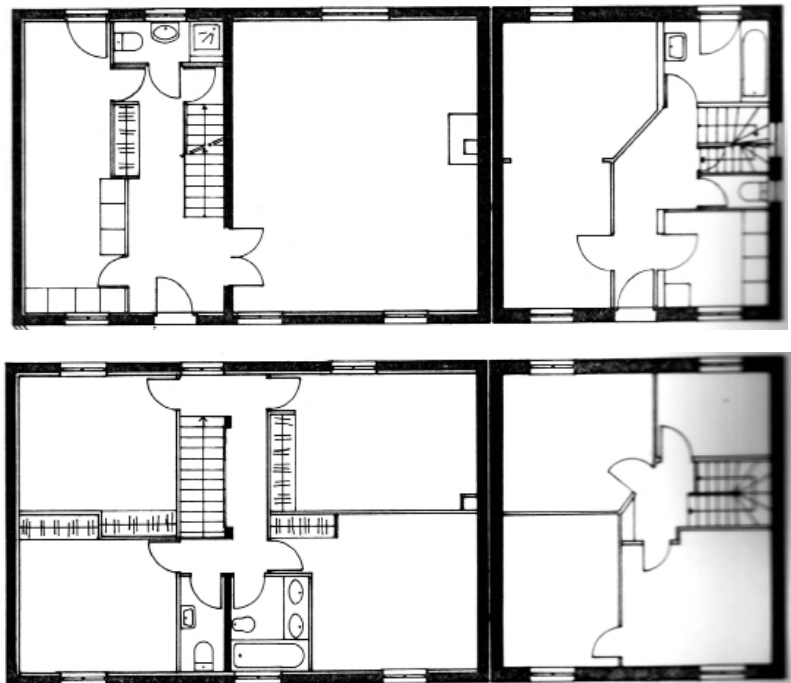

Projet d'un atelier de confection à Alfortville (94) - 1986

